

S.S.-NYT



35.årgang oktober 1981 nr. 3
Studenterforeningens Skakklub
Studenterforeningen, Købmagergade 26 c, 1150 K

Det smukkeste parti

=====

Ved Haslev Skakklubs EMT 1981 var der udsat en skønhedspræmie for det smukkeste parti, og man havde formået sidste års danmarksmester IM Ole Jakobsen, Køge at udvælge og bedømme de indkomne mesterværker. Vi bringer nedenfor resultatet af denne gennemgang med Ole Jakobsens egne kommentarer. Vinderen var vor egen Gert Werner.

Pirc's forsvar

Hvid: Michael Bentzon

Sort: Gert Werner

1. e4, d6. 2. d4, Sf6. 3. Sc3, Sbd7. 4. f4, c6. 5. Sf3 (efter 5. e5, Sd5. 6. Sxd5, cxd5. 7. exd6, e6 eller exd6 står sort tilfredsstillende - dobbeltbonden tager feltet c7 fra springeren - efter e5, Sd5 og Se4 - bedre er derfor 5.-, g6) Dc7. 6. Le2? (bedre er 6. e5, Sd5. 7. Se4! med fordel for hvid. 6. Lc4, d5!. 7. exd5, Sb6! er tilfredsstillende for sort). 6 -, e5! (Herefter står sort godt. Efter afbytning på e5 kan hvid få problemer i diagonalen g1 - a7. Sort har i det følgende altid modspil mod e4, hvilket Gert Werner udnytter virtuost). 7. o-o, Le7. 8. Khl, o-o. 9. Del?! (Indledningen til en usund plan. Relativt bedst er 9. e4, exd4 10. Sxd4, Te8). 9. - , Te8! (meget stærkt. Sort overdækker e5 og forøger trykket med e4. Niemzowitsch har ikke levet forgæves !). 10. g4 (pointen med Del, men hvids centrum er for svagt. Stil den hvide bonde på d3 i stedet for på d4, og hvid kunne nå at udvikle initiativ på kongefløjen uden at udvikle dronningefløjen). 10. -, exd4! 11. Sxd4, Sc5. 12. Lf3, d5!

Stillingen efter sorts 12. træk:

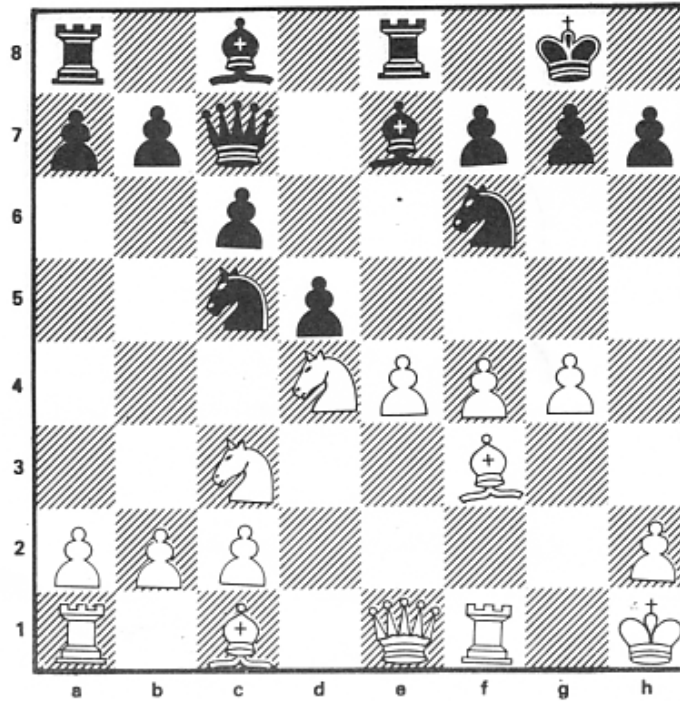

13. exd5 (også 13. e5, Sxg4 14. Dg3, Sh6 er dårligt for hvid, da sort har kontrol over feltet f5 - f.eks. 15. b4?, Se6. 16. f5, Sxd4 17. Lxh6, Sxf5) 13.-, Lxg4.14 lxg4 Sxg4 15. Dg3, Dd7! (Det mest præcise, da 15.-, Lf6 tillader 16. Sf5!) 16.Tg1 (Bedre er 16. dxc6, bxc6! med klar sort fordel). 16.-, Lf6 17. Sde2? (Den afgørende fejl. Hvid kan kæmpe videre efter Dxg4 eller dxc6, men sort har stor fordel efter f.eks, 17. Dxg4, Dxg4 18. Txg4, Tel+ eller 17. dxc6, bxc6 18. Dxg4, Dxd4 og hvid har problemer på begge fløje). 17.- , Txe2!! 18. Sxe2, Dxd5+ 19. Tg2 (19.Dg2, Sf2 mat). 19.-, Se4! (Gert Werner fortsætter det fine angrebsspil - (20. Dxg4, Sf2+ taber dronningen). 20. Del, lh4 ?! (en unødvendig finesse, direkte afgørende er 20. -, Sef2+ 21. Kgl, Sh3+ 22. Kfl (22. Khl, Sgf2+) 22.- , Df3+. 23 Tf2, Sxh2 mat) 21. Dxh4 (efter Sg3 vinder sort som angivet efter sorts 20. træk). 21. -, Sef2+ 22. Dxf2 (ellers følger Ddl mat). 22. -, Sxf2+ 23. Kgl, sh3+ 24. Khl, Sf2+ 25. Kgl, Sh3+ 26. Khl, Te8! 27. Opgivet. (På

27. c4 følger 27. -, Df3).

Hvid fik altså aldrig udviklet dronningefløjen. Et parti, som Gert Werner kan være stolt af og i særklasse det bedste parti, som undertegnede har haft til bedømmelse.

Noter af Ole Jakobsen

Simultan - Torben Kjeldsen

Som det er traditionen tro spiller sidste års klubmester simultan mod de menige medlemmer. Denne gang var det som bekendt Torben Kjeldsen, der kunne bryste sig af denne ære. Mødet fandt sted tirsdag den 8. september 1981 kl. 19.30 og 16 spillere havde trodset det gode vejr m.v. for at møde mesteren. Kjeldsen nedlagde 8 modstandere, spillede remis mod 6 og måtte kun i 2 tilfælde ' ned med nakken '. Det ene var mod et af vore nye medlemmer Niels Buchwald og det andet mod selveste formanden.

Simultan - Carsten Høi

Som tidligere annonceret vil der blive afholdt en simultanaften med Carsten Høi som primus motor. Denne finder sted tirsdag den 27. oktober kl. 19.00 prc. (Vi håber, bladet når ud inden da.) Carsten Høi vil indledningsvist gennemgå et par udvalgte partier. 22 spillere har allerede tilmeldt sig. Vi håber at se endnu flere. For at sikre tilstrækkelig tilslutning vil AS 1904 sende max. en snes skakspillere til stedet. Deltagelse koster kun en ti' er. Husk starttidspunktet kl. 19.00 prc.

Vinterturneringen

Der har været et overvældende antal tilmeldinger til årets store begivenhed - vinterturneringen. Ikke mindre end 40 personer har tilmeldt sig fordelt på 12 i mester-rækken, 12 i 1. klasse og 16 i 2. klasse og der kommer stadig nye til, beretter Bing til bladets redaktionelle ledelse. Som sædvanlig har Bing udført et stort arbejde med

tilrettelæggelsen af turneringen, herunder tildelt samtlige spillere en turneringstabel, hvoraf samtlige runder fremgår.

I skrivende stund er de 2 første runder stort set afviklet. Vi bringer i næste nummer en mere detaljeret omtale. Vi skal iøvrigt på dette sted kraftigt opfordre vore spillere til at tilstille redaktionen partier, der måtte anses for at være velegnede til offentligt skue.

Som følge af den stærke tilslutning til vinterturneringen vil der blive forsøgt indplaceret en ekstra runde tirsdag den 1. december jfr. skakkalenderen andetsteds i bladet. Nærmere meddelelse vil tilgå de implicerede parter direkte.

Divisionsturneringen/ Klubholdturneringen

Tidsforløbet for denne turnering er nu endeligt fastlagt. Vi har i år vort 1. hold placeret i 1. division. Til klubholdturneringen (KSU) er der anmeldt 4 hold. Den tidsmæssige ramme for turneringen i dette halvår fremgår af skakkalenderen. Alt i alt stiller vi altså med 40 spillere. Sættningen fordeler sig som følger:

1. Division (1)

1. Mogens Moe
2. Gerner Carlsson
3. Peter Birk Petersen
4. Torben Kjeldsen
5. Jens Haagen Hansen
6. Gert Due Billing
7. H.Norman-Hansen
8. Jens Kr. Sørensen

Mesterrækken (2)

1. Palle Henriksen
2. Jørgen Haagen Hansen
3. Carl Johan Mortensen
4. Per Henrik Nielsen
5. Gert Werner
6. Preben Andersen
7. Ole Schwenger
8. Preben Høj

1. række gruppe 1 (3)

1. J.V. Bækgaard
2. Johnny Schwartzlose
3. Lars Jacobsen
4. K.B.Schou
5. Knud Mølgaard
6. Steen Hansen
7. Christian Neuchs
8. H.von Holstein-Rathlou

2. række gruppe 4 (4)

1. Helge Hansen
2. Siem Hagge
3. N.Juhl Madsen
4. N.H.von Holstein-Rathlou
5. Preben Alstrøm
6. Carl-Erik Nielsen
7. Alan Frederiksen
8. Thomas Olsen

4. række gruppe 1 (5)

1. Claus Lemb
2. Niels Buchwald
3. Boris Andersen
4. Anders M.Jensen
5. Claus Hansen
6. Yngve Skovmand
7. Mikkel Jacobsen
8. Sven Bing

Anmærkning: 5. holdet er foreløbigt fastsat.

Samtlige deltagere får snarest udleveret det trykte program.

E K S T R A O R D I N Æ R T A R R A N G E M E N T

=====

I skakbladets november udgave er følgende ' oprob ' indrykket:

Hurtigturnering i Studenterforeningens Skakklub

Spillested: Studenterforeningen, Købmagergade 26 c, 1150 K

Tidspunkt : Søndag den 29. november 1981 kl. 0900 - ca. kl. 1900
Præmieuddeling ca. kl. 1845

Deltageran-

tal: Max. 60 deltagere

Turneringssystem:

Nordisk - Seedning i 3 runder. 30 minutter/pr. spiller/pr. parti.
Præmier i alle seedede grupper. 7 runder.

Indskud: Mester kr. 45,- 1. klasse 35,- 2. og 3. klasse 25,- kr.

Tilmelding med angivelse af spillerstyrke til Knud Mølgaard, Solvænget 4., 1.sal,
2100 Ø, tlf. (01) 29 91 46 , senest torsdag den 26, november 1981.

Turneringsleder bliver Benny Jensen AS 1904.

Vi håber, at så mange medlemmer som muligt kan afse tid til at deltage i denne hurtigturnering.

Skakopgaven

Sidste måneds skakopgave var hentet fra en simultanopvisning. Det vides ikke , hvem der egentlig var de implicerede parter.

Løsning: 1. Txf8, Txf8 (-, Kxg7, 2. Txa8) 2. Dxb7!! +, Kxh7. 3. gxf8 (S) + og hvid vinder let.

Blandt de rigtige indsendte løsninger blev der trukket lod, hvis udfald resulterede i, at Claus Lemb blev den heldige vinder.

En flaske er på vej -----.

Månedens Rus

Hvid trækker og vinder :

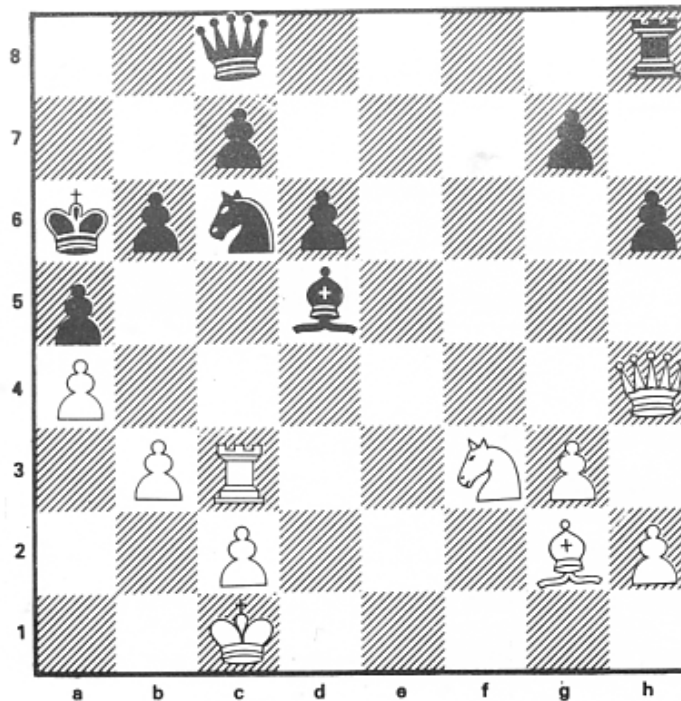

Løsningen må være formanden i hænde senest 20. november 1981.

Skakkalenderen

=====

- Tirsdag den 27. oktober : Simultan mod IM Carsten Høi kl. 1900 præ.
- Mandag den 2. november : Klubholdturnering. Mesterrækken spiller mod Albertslund Skakklub's I hold. Adresse : Hedemarksvej 14, 2620 Albertslund
- Tirsdag den 3. november : Klubholdturnering. I 1.række grp.1 spiller vort 3. hold udekamp mod Hvidovre's 2. hold. Adresse: Biblioteket, Medborgerhuset. Hvidovrevej 280 1.sal, 2650 Hvidovre
- Hjemmekamp for vort 4. hold i 2.række grp. 4 mod Brøndbyvester Skakklub's I.hold.
- Tirsdag den 10. november : Vinterturnering
- Lørdag den 14. november : I division spilles mod SK 68 i AS 1904's lokaler Vedbækgade , 2200 N
- Søndag den 15. november : Divisionsholdet mod Nordre. Spillested som ovenfor angivet.
- Tirsdag den 17. november : Klubholdturnering: Mesterrækken spiller mod Hvidovre's I. hold. Udekamp. Adresse se ovenfor.
- På grund af et særligt arrangement i Studenterforeningen har vi kun det lille lokale til disposition denne aften.
- Onsdag den 18. november : Klubholdturnering. I 1. række grp. 1 spiller vort 3. hold udekamp mod Vanløse Skakklub's I. hold. Adresse: Vanløse Menighedshus (v. Vanløse Kirke), Ålekistevej 156, 2720 V.
- Tirsdag den 24. november : Vinterturnering
- Klubholdturnering. Hjemmekamp for vort 4. hold i 2.række grp. 4 mod MLADOST ' s I. hold.
- Vort 5.hold i 4. række grp. 1 spiller hjemmekamp mod Tialfe's 1. hold.

(skakkalenderen fortsat)

- Søndag den 29. november : Hurtigturnering. Se omtalen side 5.
- Tirsdag den 1. december : Vinterturnering/ Hængepartier
- Mandag den 7. december : Klubholdturnering. Vort 5. hold i 4.række grp. 1 spiller udekamp mod AS 1904' s 9. hold. Adresse: Vedbækgade 12, 2200 N.
- Tirsdag den 8. december : Klubholdturnering. Mesterrækken spiller hjemme mod Tåstrup Skakforenings' s I. hold.
- Vort 3. hold i 1.række grp. 1 spiller ligeledes hjemme mod Gladsaxe Skakforening's 1. hold.
4. holdet i 2.række grp. 4 spiller udekamp mod Skakklubben Olympia's 1. hold. Adresse: Kulturcentret, Bispebjerg Bakke 6, 2400 NV
- Tirsdag den 15.december : Hængepartier
- Tirsdag den 22.december : Særligt julearrangement. Nærmere herom i næste nummer.

St.S.s. bestyrelse:

Formand:	Knud Mølgaard, solvænget 4.,1.sal, 2100 Ø Tlf. (01) 299146
Næstformand:	K.B.Schou,Stevnsbo- vej 6, 2840 Holte Tlf. (02) 801771
Kasserer :	H.von Holstein-Rathlou Claus Petersens Alle 29 st. 2650 Hvidovre Tlf. (01) 785540
St.S.Nyt :	Knud Mølgaard Ole Schwenger Tlf. (01) 133858 Johnny Schwartzlose
Øvrige medlemmer:	Sven Bing,Brøndsteds Alle 2.4 1803 V Tlf. (01) 319944 G.D.Billing,Clausholmsvej 35 2720 Vanløse Tlf. (01) 717249